DIT center
- fitness til dig!
Stadionvej 3 - 7480 Vildbjerg
Tlf.: 9692 1188
www.dit-center.dk

VILDBJERG APOTEK
Søndergade 7, 7480 Vildbjerg
Tlf: 97131036,
e-mail: vildbjerg@apoteket.dk
Web: www.vildbjergapotek.dk

APOTEK FOR LANDBRUG
VETERINÆRMEDICIN GRUPPEN

Ole's Dyr - www.olesdyr.dk/
Jernbanegade 7, 7480 Vildbjerg
Mobil 60146620

MENY
Vi holder af mad
Bredgade 14
7480 Vildbjerg
Telefon: 9713 1058

XL BYG TØMMERGAARDEN

TØJ eksperten VILDBJERG
Kirkegade 1A
7480 Vildbjerg
Telefon: 7234 9019
Email: vildbjerg@tojeksperten.dk

Ringkjøbing Landbobank

LayOut - med hjælp fra - jensendk - Vildbjerg

TREKLANGEN

KILDEHØJ VENNE-KREDSEN
LOKAL-SAMFUNDET

KILDEHØJS VENNER

september - oktober 2017

danbolig

SAMARBEJDER MED NORDEA

johs. Pedersen - Østvænget 18 A
7480 Vildbjerg
Tlf.: 7026 0035
E-mail: Vildbjerg@danbolig.dk
Fax.: 9713 3591

Uno X

Vestergade 35
7480 Vildbjerg
Tlf. 9713 1777
Fax. 9713 1188

v/ M. Laursen

Slamsugning **Flis- & Brændeservice**

Muldvarpebekæmpelse - rydning af beplantning udføres.

Udlejning af rundsav og kløver

Fuglsang tlf. 97 13 12 37/40 26 96 83

Udstilling - Værksted

Langgade 35 - 7550 Sørvad . Tlf. 97 43 85 46
www.sørvadcykler.dk

G.O. Fodpleje

v/lægeeksamineret fodplejer
Gitte Ovesen
Nørregade 141
7480 Vildbjerg
Tlf. 97 13 37 38

Hotel Vildbjerg

Danske Hoteller

Bredgade 1 - 7480 Vildbjerg
Tlf. 97 13 11 00
www.hotel-Vildbjerg.dk
email: info@hotel-vildbjerg.dk

JCN BOLIG

Flise- & Klinkespecialisten
Murermester Ejvind K Jensen
Tlf. 61 11 55 02
Fru Jensens Malerfirma
Malermester Tove V Jensen
Tlf. 24 67 89 71

Klinik For Fodterapi

v / Lisbeth Pedersen - statsaut. fodterapeut
Ågårdsvej 2 - 7480 Vilbjerg
Tidsbestilling 9713 1364
Alle specialer udføres

www.lp-fodterapi.dk

VILDBJERG BOGHANDEL
Søndergade 3 - 7480 Vildbjerg
TLF. 97 13 10 53 .
SE nr. 78 07 17 10

Tak!
- fordi du handler lokalt
Vildbjerg

EDC Vildbjerg Ejendomskontor
Statsauautoriserede ejendomsmæglere, valuar MDE

Ingvard Frandsen
Statsaut. ejendomsmægler,
valuar MDE

Søndergade 2 - 7480 Vildbjerg

Tlf. 9713 2444 - Fax 9713 3730
748@edc.dk - www.edc.dk

KOPI, PRINT, SCAN, FAKTURAGODKENDELSE og DOKUMENTLØSNINGER.

Kontakt os på 97 410 811 eller
på info@mita.dk

MITA
KOPISYSTEM

Kloakmester med godkendt kvalitetsstyringssystem

Timring
Maskinstation A/S
Aut. kloakmester
Møltrupvej 113
Bil 40 27 46 25

AUTORISERET KLOAK-MESTER

E-Mail: jens@tmjh.dk

VILDBJERG
SMEDE og VVS ApS
Aut. VVS-installatør

v/ Flemming Willadsen
Romvivej 2
7480 Vildbjerg
Tlf. 9713 1900

MidtVest Osteopati & Fysioterapi

Tlf. 97132344

MIDTVEST OSTEOPATI & FYSIOTERAPI - OSTEO.DK

Sports Alle 4 7480 Vildbjerg osteo.dk

ih mode
DAMETØJ - BØRNETØJ - MODETØJ
Bredgade 20 , 7480 Vildbjerg , Tlf. 97 13 32 99

CORTEX
Bredgade 19
7480 Vildbjerg
TLF.: 9713 1339

Holstebro
KØKKEN CENTER
Gartnerivej 2
7500 Holstebro
Telefon 97405453
Mobil 25679797
www.holstebrokøkkencenter.dk
Mail: tb@holstebrokoekkencenter.dk

HÅRBIKEN
Åbningstider
Mandag: 8-17
Tirsdag: 9-19
Onsdag: Lukket
Torsdag: 9 - 18
Fredag: 8-17
Lørdag:
Styling efter aftale
v/Trine Jensen - Søndergade 2. - 7480 Vildbjerg- TLF. 97 13 36 06

Vi tør være kreative
BLOMSTER Apoteket
Søndergade 8
7480 Vildbjerg
Tlf. 97 26 90 60

BO DATA
Østergade 2 1
7480 Vildjerg
Tlf. 96921555
www.bodata.dk
Salg & Service
Netværk
Reparation
Hardware & Software

Handelsbanken
Vildbjerg
"Vi gør det lidt bedre"
tlf. 4456 5758 - Fax. 4456 5759
E-Mail: vildbjerg@handelsbanken.dk
www.handelsbanken.dk/vildbjerg

DAMGAARD & ENEVOLDSEN
REGISTRERET REVISIONSAKTIESELSKAB
REVISOR
Pugdalvænget 2 · 7480 Vildbjerg
☎ 9713 1111

Nyt fra Kildehøj

Så er sommerferien ved at være afviklet og de faste medarbejdere, som beboerne kender, er ved at være tilbage på Kildehøj. Vi har haft en god sommer med nogle rigtig dygtige sommervikarer – det er vi rigtig glade for.
Vi havde inden sommerferien en dejlig arbejdslørdag den 20 maj, hvor vi sammen med pårørende og frivillige fik ordnet en masse praktiske opgaver inde og ude, bl.a har vi en rigtig flot køkkenhave til glæde for vores beboere.
Vi havde i samarbejde med vennekredsen 2 dejlige udflugter til en demenslejlighed i den „Den gamle by"i Århus, hvor nogle af beboerne bl.a fik set en lejlighed fra 50,erne, fik kaffe med flot gammelt kaffestel og fik set en gammel telefonomstillingscentral. Det var begivenhedsrige dage med meget dygtige guider, der engageret kunne fortælle om det hele.
Vores årlige sommerudflugt til Haunstrup dyrepark, hvor medbragt picnic og drikkevarer blev nydt, blev også en dejlig dag. Vi var heldige, at have et fantastisk flot sommervejr denne dag.

Sct. hans aften forløb fint med båltale ved Ole Vestenå, sange, bål og en ordentlig omgang regnvejr !
Men alligevel en dejlig aften.

Den 1. juni havde vi afdansningsbal, hvor skørterne rigtig blev „swinget" og hvor vores lokale harmonikorkester spillede op til dans. Det var en meget dejlig aften.
Her i sommerferien har vi haft et lidt mindre aktivitetsniveau, men starter nu op igen med fuld kalender.
I morgen den 15 august tager vi på sommerferie i Hou i 4 dage med 11 beboere, en tur, som vi glæder os rigtig meget til. Vi kører på vej til Hou forbi Svostrup Kro, hvor vi indtager frokosten. Svostrup Kro ligger ved gudenåen ved Gjern Bakker og er en gammel pramdragerkro med masser af spæn-

Nyt Fra Kildehøj

dende ting, som vi kan kigge på.
I Hou sover vi i de 3 lejede hytter samt i medbragt telt, hvor én af vores beboere skal sove med et personale.

Det glæder vi os til at høre om og håber på tørvejr !

I er altid velkommen til at besøge vores hjemmeside. Se: www.plejehjemmet-kildehoj.dk

De bedste hilsner
Vanda Vestergaard,
forstander Kildehøj

Da vi var i Den gamle By,
fik jeg opskriften på deres utrolige lækre kringle.
*

Traktørstedets kringle

*Opskriften er til **2** kringler*

Dej
¼ l mælk
1 pk gær
1 spsk sukker
650 g mel
375 g blødt margarine / smør
2-3 æg
Kardemomme

Pynt
Rosiner
Perlesukker
Hakkede hasselnødder
Evt. glasur

Fyld: creme og smums

Smums
125 g kransekagemasse
125 g rørt margarine
125 g mørk farin
25 g kanel
20 g mel
Evt lidt mandelessens

Creme
½ l mælk
½ spsk vaniljesukker
2 spsk sukker
35 g maizena
2 æg

Fremgangsmåde
- Mælk og gær røres sammen
- Det bløde smør, sukker og kardemomme tilsættes
- Melet tilsættes lidt ad gangen
- Dejen deles i to og rulles ud i aflange stykker
- Herpå smøres smums og creme og drysses med rosiner
- Dejen foldes nu ind – enderne først og derefter siderne
- Pensles med æg og drysses med perlesukker og hasselnødder
- Variant: pyntes med glasur

Grethe

Fra Ferieturen til Hou

Kildehøjs Venner

Udflugt til Haunstrup Dyrepark

Den 6. juni 2017 tog Kildehøjs beboere på udflugt til Haunstrup Dyrepark.
Frivillige fra Kildehøjs Venner, personale og beboerne samt 2 busser og 1 privatbil, der var pakket med mad og drikkevarer, var klar til afgang kl. 10, og så gik turen mod Haunstrup. Vejret var godt – ikke for varmt og heller ikke for koldt.
Der var rundtur i parken og da den store slange kom frem, var der dog ingen af beboerne, som ville have den på sig eller røre ved den. Sælerne blev fodret og vi så, hvordan de kunne optræde.
Herefter var der frokost. Køkkenet på Kildehøj havde lavet dejlige sandwich, som alle spiste med stor appetit. Herefter igen en lille tur rund inden vi sluttede af med is og kaffe.
Så gik det igen mod Kildehøj, efter en dejlig dag ude i det fri.

Sonja, Børge og Niels Peter

Børge, Lause og Ingrid

På rundtur i parken

Optimister er folk, der holder hovedet højt,
når de kommer ned med nakken.

*

Det er jo sådan med alder, at mænd får karaktertræk,
medens kvinder får rynker.

*

Generalforsamling

Kildehøjs Venner indkalder til generalforsamling onsdag den 27. september 2017 kl. 1900 Mødelokalet i A-huset

1. valg af dirigent
2. valg af stemmetællere
3. formandens beretning
4. fremlæggelse af det reviderede årsregnskab
5. fastsættelse af kontingent for det kommende år
6. beretning fra udvalg
7. valg af bestyrelse
8. valg af suppleanter
9. valg af revisor
10. behandling af indkomne forslag
11. eventuelt

På valg er:
Sonja Nielsen, Grethe Bang og Lause Bang.
Alle modtager genvalg.
På valg som revisor:
Birte Hoffmann.
Revisor modtager genvalg.

Forslag, som ønskes behandlet under pkt. 10, skal formuleres skriftligt og være formanden i hænde senest en uge før generalforsamlingen.
Generalforsamlingen er åben for alle medlemmer og der serveres kaffe u/b.

Bestyrelsen
Kildehøjs Venner

Mærkedage:

fødselsdage i september - oktober 2017

Ingeborg Thusing	9. september	C 4
Dagny A. Kristensen	13. september	D 12
Ane Sørensen	15. september	D 6
Margrethe Andersen	25. september	C 3
Dagny M. Pedersen	27. september	B 8
Ellen Jensen	9. oktober	D 1
Anna Pedersen	29. oktober	C 12

Vi ønsker tillykke.

Velkommen til ny beboer på Kildehøj

Ellen Jensen	D 1
Dagny A. Kristensen	D 12

Vi har taget afsked med:

Dagmar A. Olesen	28. juni	D 12

Ære være hendes minde

Redaktionen

Vanda Vestergaard
☎ *9992 0500*

Pia Sørensen
☎ *9992 0500*

Svend Jensen

Deadline

Næste nummer af Treklangen udkommer ca. 1. november 2017

Indlæg kan afleveres på Kildehøjs kontor eller sendes til vav@diakon.dk

Deadline er 5. oktober 2017

Kildehøjs Venner

Besøg i „Den Gamle By“ i Århus tirsdag den 30. maj

Tirsdag den 30. maj havde vi 5 beboere med og vores chauffør Lause Bang, kørte os sikkert til Århus.
Igen startede vi fra morgenen af, da vi jo skulle være i Århus til kl. 10. Vi blev budt velkommen af 2 søde damer, som førte os til Erindringslejligheden. Her startede vi igen med kaffe og dejligt hjemmebagt kringle. Også denne dag, gik snakken lystigt bland vores beboere. Alma kunne rigtig fortælle om hendes barndom og ungdom, så vi alle „lå flade af grin“. Også nogle af de andre kunne fortælle mange og skønne ting, som de havde oplevet. Genkendelsen af tingene i lejligheden, var meget tydeligt og så gik snakken omkring dette rigtig godt. Beboerne blev vist rundt i lejligheden og genkendelsen af tingene var stor og gav noget godt snak. Vi sluttede af i lejligheden med fællessang og Alma fik os alle lært en ny sang.
På hjemturen kørte vi til Knuds Sø, hvor vi spiste vores medbragte frokost. Vejret var igen med os, så vi kunne nyde maden i det fri.
Igen en rigtig dejlig og skøn oplevelse for vores beboere, som heller ikke denne dag mente, at de var trætte, da vi kom hjem.

Alma fortæller

Gruppe billed fra dagligstuen

Gåtur ved Knuds Sø

Vennekredsen siger tak til beboerne og personalet,for et par skønne dage i Århus.
Grethe Bang
formand for Kildehøjs Venner

Kildehøjs Venner

Besøg i „Den Gamle By“ i Århus tirsdag den 23. maj

Tirsdag den 23. maj havde vi 6 beboere med og vores chauffør Bjarne Jensen, kørte os sikkert til Århus.
Vi startede fra Kildehøj allerede kl. 8,30 for vi skulle være i Århus til kl. 10. Vi blev modtaget at 2 damer, som er ansat til at tage sig af besøgende i Erindringslejligheden i Den Gamle By.
Da vi kom ind i lejligheden, startede vi med kaffe og hjemmebagt kringle, og så gik snakken ellers omkring bordet, men mange sjove fortællinger fra beboerne om dengang var børn og voksne.
Efter kaffen var der rundvisning i lejligheden og der blev vist mange ting, som blev brugt i 50'erne. Det kunne beboerne sagtens genkende og så gik snakken igen.
Ruth havde været på Arnborg central og det kunne hun berette om.
Hun var efterfølgende på besøg i Den Gamle By's central, hvor snakken igen gik lystigt.
På hjemturen kørte vi til Sejs, hvor vi spiste vores medbragte frokost. Vi var hjemme igen kl. 15,30, så selv om dagen havde været lang, var beboerne slet ikke trætte (iflg. dem selv).

Ved kaffe bordet.

Ruth på Centralen

Så går det hjemad

Pandekage roulade

Man tager
125 g mel
1 tskf salt
5 dl mælk
4 æg
Ovennævnte røres sammen som pandekagedej
Hældes i en bradepande
Bages 30 minutter v/200 gr
Husk bagepapir

Fyld:
2 porrer
1 rød peber
1 pk skinke i strimler
200 g pikant ost
Fyldes blandes

Pandekagen afkøles – fyldet smøres på
Varmes v/175 gr i ca. 30 min.
Pandekage rouladen er fryseegnet
Velbekomme.

Kildehøjs Venner

Konto nr. til indbetaling af kontingent: 7611-0004321557
Konto nr. til donation til ny bus: 7611-0001013876

Vores hjemmeside er på flg. adresse - brug den gerne flittigt.

www.kildehoejsvenner.dk

Lokalhistorier

Vildbjerg forsamlinshus.

Billedet har lidt under tidens tand.

*

tv. Snedkermester Knud Godskesen.
th. ukendt..

*

Vildbjerg forsamlinghus blev i slutningen af 1902 bygget for 3376 kr. på jord købt af Niels Mouritsen.
Beliggenheden blev nuværende nr. 32, overfor Niels Mouritsens gamle stuehus.
Forsamlngshuset ligger oprindelig på bar mark,. nu på Bredgade nr 32, nu indeklemt af et par huse.
På modsat side ligger nr. 25, Mouritsens stuehus, som han byggede sammen med hans gård i 1866.
Baggrunden for byggeriet var, at man mente, der manglede et sted, hvor unge og ældre kunne drøfte tidens mange spørgsmål.

I 1930erne kneb det med økonomien, så huset blev solgt til ungdomsforeningen.
Under krigen var huset gennem længere tid beslaglagt af tyskerne, og efter dem i miserabel stand.
Huset blev solgt til glarmester Godskesen i 1963.og brugtes som værksted. I 1975 blev det købt af Egon Godskesen og anvendt til kjolefabrik.
Da systuen blev nedlagt, gik der en kort periode, hvorefter lokalerne overgik til Trehøje kunstforening, der havde den første udstilling i 1995.Siden flyttede kunstforeningen til Den gule Bygning i 1909, og forsamlingshuset blev der ikke brug for mere.

Kilde: Karl Gregersen

KRYDSORD

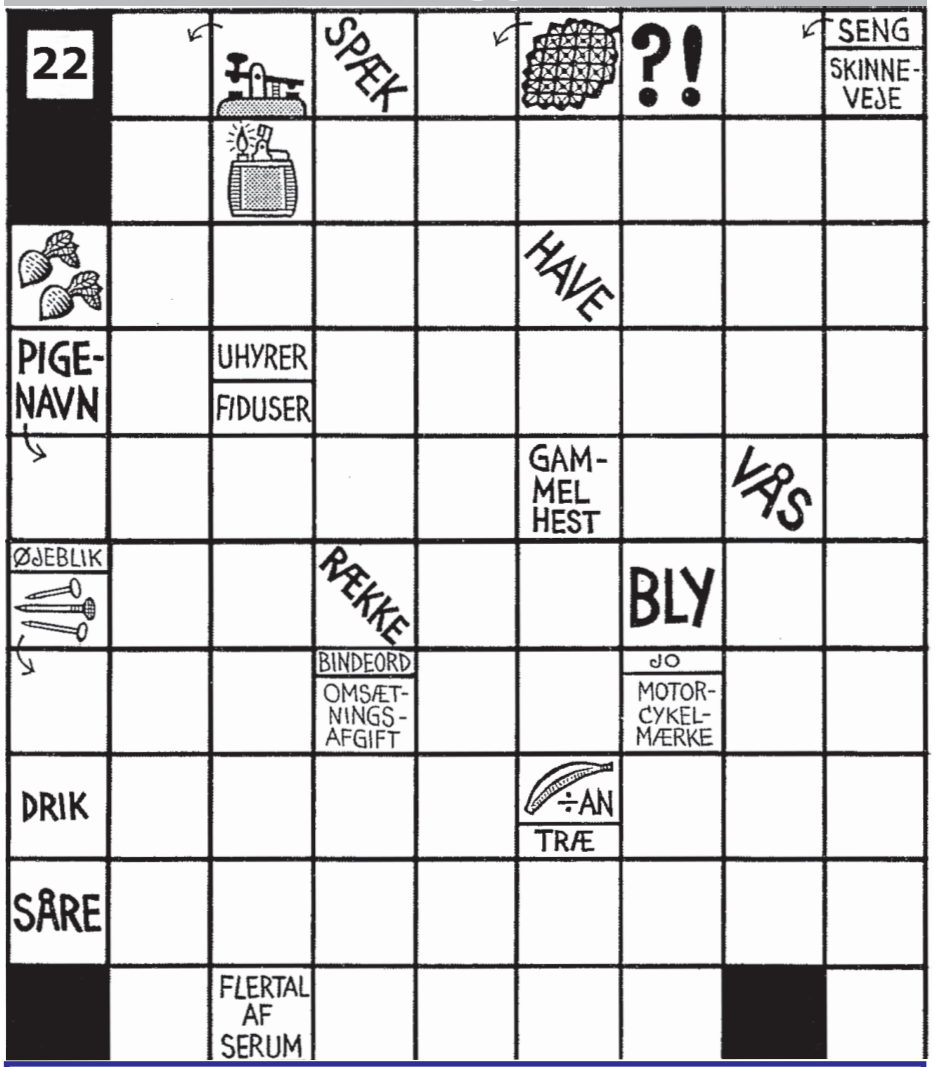

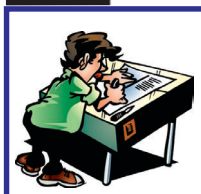

Aflever eller send den løste opgave til redaktionen senest **5. oktober 2017** og deltag i lodtrækning om 1 flaske vin eller chokolade.

Navn:_____Telefon:_____

Fra Sct. Hans

Sct. Hans aften blev afholdt som vanligt med gang i grillen fra kl. 18.00 i alle 3 huse.
Det er hyggeligt når beboernes pårørende spiser og snakker sammen - og hjælper hinanden med at rette an og rydde op.
Kl. 20.00 drak vi fælles aftenkaffe i hus B.
Midsommervisen lyder godt, når så mange mennesker synger sammen.

I sin „båltale“ kom Vestenå ind på vigtigheden af, at vi i vores omgang „ser og anerkender“ hinanden.

Alle vokser af ros.Da bålet blev tændt, - kom der lidt regn – typisk dansk.

De mest hårdføre stod ved bålet – vi andre kiggede ud af vinduerne.

Så gik halvdelen af året.

Anni Kobborg

21	UORDEN		PLANET		S	LEGEMSDEL / TO ENS	O	LOKKEMIDDEL HOS BLOMSTER
	V	A	N	D	T	Å	R	N
	I	TO ENS	E		R	Å	G	E
STÆLE	R	A	P	S	E	UDRÅBSORD / UDSAGNSORD	A	K
BOMULDSTAVER	V	A	T	BELGISK BY / DRØVTYGGER	G	E	N	T
	A	TIDSRUM / SANG	U	G	E	N		A
G	R	A	N	E	R	KRONER / UNITED KINGDOM	K	R
	BILMÆRKE	R	KONSONANTER	M	KLOKKE / UDSAGNSORD	U	R	10
	M	I	S	S	E	K	A	T
	G	E	D	E	R	TALORD	N	I

Løsningen og Vinderen af sidste krydsord

Ruth Frank

Hvis du vil glæde dig selv - så start med at glæde andre.

Præstens Spalte

René V. Jensen, sognepræst

Tak for livet

og maden og ordet

Markerne er gyldne og frugterne er ved at modnes. Det er høsttid, og dermed også tid for høstgudstjenester og høstfester.

Gud fylder vores liv med sine gode gaver. Som vi synger:

Ja, tak, du kære Fader,
så mild, så rig, så rund,
for korn i hæs og lader,
for godt i allen stund.

Maden på bordet kommer af menneskers indsats med at dyrke afgrøderne. Derfor siger vi „Tak for mad“ til hinanden. Vi har mad, fordi Gud lader det spire og gro på markerne til glæde for os. Derfor siger vi også tak til Gud for maden.

Gud velsigner os gennem hele vores liv, hvor vi kan spise og drikke og glæde os sammen med andre.

Derudover giver han os også sit ord. Vi kan høre Guds ord ved en andagt eller en gudstjeneste. Bibelens ord er Guds løfter til os, som holder både i livet og i døden.

Det er den samme Gud, som skaber liv og vækst på marken og i haven. Og som skaber vækst og liv i os, når vi er hans børn. Det holder – det glipper aldrig. Det har vi lov at stole på og hvile i.

Og han, som vokse lod på jord
de gyldne aks og vipper,
han bliver hos os med sit ord,
det ord, som aldrig glipper.

Glædelig høsttid.

Arrangementskalender for september - oktober 2017

Mandag den 4. september kl. 10.00
Harmonikamusik B
Tirsdag den 5. september kl. 10.00
Bustur m/Kildehøjs Venner
Torsdag den 7. september kl. 10.45
Gudstjeneste m/altergang v/Rene, V. Jensen

Mandag den 11. september kl. 10.00
Bustur m/Kildehøjs Venner
Tirsdag den 12. september kl. 10.30
Hjemlandstoner v/Kaja og Holger
Torsdag den 14. september kl. 10.45
Høst Gudstjeneste m/altergang
v/Rene, V. Jensen

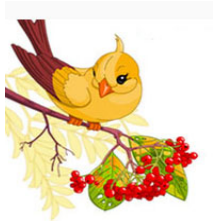

Lørdag den 16. september kl. 15.00
Lørdagshygge C
Mandag den 18. september kl. 10.00
Harmonikamusik C
Tirsdag den 19. september kl. 10.00
Bustur m/Kildehøjs Venner

Torsdag den 21. september kl. 10.00
Stjernestunder i Vildbjerg Kirke
Mandag den 25. september kl. 10.00
Bustur m/Kildehøjs Venner
Onsdag den 27. september kl. 19.00
Generalforsamling Kildehøjs Venner
Torsdag den 28. september kl. 10.45
Gudstjeneste m/altergang v/Rene, V. Jensen

Mandag 2. oktober kl. 10.00
Harmonikamusik D
Tirsdag den 3.oktober kl. 10.00
Bustur m/Kildehøjs Venner
Mandag den 9. oktober kl. 10.00
Bustur m/Kildehøjs Venner

Arrangementskalender for september - oktober 2017

Tirsdag den 10. oktober kl. 10.30
Hjemlandstoner v/Kaja og Holger
Torsdag den 12. oktober kl. 10.45
Gudstjeneste m/altergang
v/Rene, V. Jensen
Mandag den 16. oktober kl. 10.00
Harmonikamusik B
Tirsdag den 17. oktober kl. 10.00
Bustur m/Kildehøjs Venner
Lørdag den 21. oktober kl. 15.00
Lørdagshygge D
Mandag den 23. oktober kl. 10.00
Bustur m/Kildehøjs Venner
Torsdag den 26. oktober kl. 10.45
Gudstjeneste m/altergang
v/Rene, V. Jensen
Mandag den 30. oktober kl. 10.00
Harmonikamusik C
Tirsdag den 31. oktober kl. 10.00
Bustur m/Kildehøjs Venner

*

Hver onsdag kl. 10.30
er der andagt, sang og musik
v/Bodil Møller

*

Hver fredag kl. 10.30
er der gåture
rundt om Kildehøj –
hvis vejret er til det.

*

Hver mandag kl. 14.30
er der kortspil –
vi spiller Æsel

*

Ret til ændringer forbeholdes
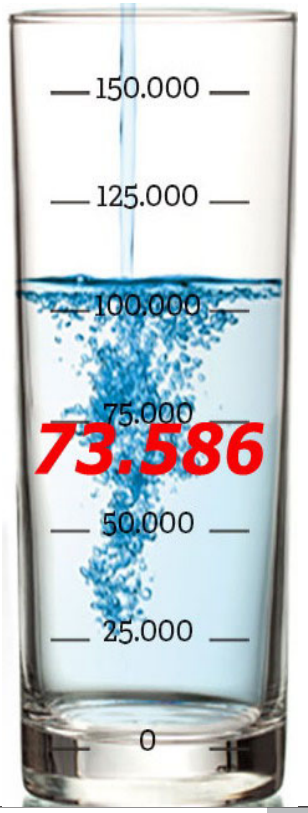
Donation til bussen, er nået til.